

SOLUZIONI PER STABILIMENTI BALNEARI

GESTIONE SPIAGGIA



il software gestionale per la Gestione Attività Balneari.

tramite questo programma è possibile gestire l'archivio clienti, inserire le prenotazioni di ombrelloni e Cabine, visualizzare il quadro spiaggia, visualizzare il calendario delle prenotazioni, stampare le ricevute fiscali, effettuare le stampe di arrivi, partenze, cambi di ombrellone, situazione spiaggia e visualizzare grafici e statistiche sugli incassi e sull'occupazione della Vostra spiaggia.

La personalizzazione e la disposizione della propria spiaggia

in maniera facile ed intuitiva. Oltre alla spiaggia sono configurabili:

il listino prezzi, l'elenco degli hotels, le categorie dei clienti, i comuni italiani (di cui è già presente un archivio completo), gli Stati esteri .

Il listino prezzi è completamente personalizzabile attraverso la creazione dei pacchetti con ombrelloni, lettini, sdrai, sedie e cabine. E' prevista la gestione della basse e dell'alta stagione, è presente la possibilità di inserire sconti automatici dopo il trentesimo, il sessantesimo ed il novantesimo giorno oltre alla gestione di un prezzo per l'intera stagione.

The screenshot shows a software window titled 'Listino Prezzi'. At the top, there is a menu bar with 'Scheda', 'Val', and 'Utilità'. Below it is a toolbar with icons for navigation and actions like 'Modifica', 'Aggiorna', 'Annulla', 'Stampa', and 'Chiudi'. The main area displays an offer 'OFFERTA A' with a large 'A' logo. It includes fields for 'Numero Ombrelloni' (1), 'Numero Accessori' (1), and 'Numero Cabine' (0). There are also dropdown menus for 'Settore valido...', 'Dalla Data', 'Alla Data', 'Dalla Fila', and 'Alla Fila'. The core of the interface is a price table divided into two sections: 'Bassa Stagione' and 'Alta Stagione'. Each section lists prices for 30 consecutive days. At the bottom, there are input fields for 'Sconto 1', 'Sconto 2', 'Sconto 3', and 'Stagionale'.

Bassa Stagione			Alta Stagione				
Giorni 1	12,00	Giorni 16	117,00	Giorni 1	17,00	Giorni 16	165,00
Giorni 2	20,00	Giorni 17	122,00	Giorni 2	30,00	Giorni 17	173,00
Giorni 3	29,00	Giorni 18	128,00	Giorni 3	44,00	Giorni 18	183,00
Giorni 4	38,00	Giorni 19	133,00	Giorni 4	56,00	Giorni 19	188,00
Giorni 5	46,00	Giorni 20	138,00	Giorni 5	68,00	Giorni 20	195,00
Giorni 6	54,00	Giorni 21	143,00	Giorni 6	79,00	Giorni 21	201,00
Giorni 7	63,00	Giorni 22	148,00	Giorni 7	88,00	Giorni 22	208,00
Giorni 8	71,00	Giorni 23	153,00	Giorni 8	96,00	Giorni 23	212,00
Giorni 9	77,00	Giorni 24	157,00	Giorni 9	106,00	Giorni 24	217,00
Giorni 10	83,00	Giorni 25	161,00	Giorni 10	117,00	Giorni 25	221,00
Giorni 11	90,00	Giorni 26	166,00	Giorni 11	126,00	Giorni 26	225,00
Giorni 12	96,00	Giorni 27	171,00	Giorni 12	134,00	Giorni 27	229,00
Giorni 13	101,00	Giorni 28	175,00	Giorni 13	142,00	Giorni 28	233,00
Giorni 14	107,00	Giorni 29	179,00	Giorni 14	150,00	Giorni 29	237,00
Giorni 15	112,00	Giorni 30	183,00	Giorni 15	157,00	Giorni 30	240,00

LA GESTIONE DEI CLIENTI

Lo strumento consente di gestire un archivio clienti contenente i dati anagrafici principali come: Cognome e Nome, indirizzo, CAP, città, provincia, numeri telefonici, indirizzo di posta elettronica (eMail), categoria Cliente, Hotel in cui soggiorna il cliente. L'archivio clienti può essere stampato sia come elenco che come etichette per gli indirizzi.

LA GESTIONE DELLE PRENOTAZIONI

Ogni scheda cliente può contenere un numero illimitato di prenotazioni. Per ogni prenotazione vengono calcolati i giorni di bassa e di alta stagione con i relativi prezzi. Lo strumento rileva automaticamente le prenotazioni consecutive calcolando automaticamente il prezzo come se fosse una prenotazione unica. Durante l'inserimento di una prenotazione è possibile effettuare una ricerca storica nelle stagioni precedenti in modo da individuare in quale numero ombrellone aveva soggiornato il cliente.

PRENOTAZIONI GRUPPI

E' inoltre possibile effettuare in un'unica operazione la prenotazione di un gruppo assegnando ad una prenotazione un elenco di ombrelloni e, eventualmente, un prezzo forfettario per il soggiorno.

GESTIONE DEL CHECK IN

Attraverso la procedura di Check In è possibile confermare l'effettivo arrivo di un Cliente. Questa procedura, se utilizzata, garantisce che il Cliente è effettivamente arrivato ed elimina la possibilità che un ombrellone rimanga erroneamente vuoto a causa del mancato arrivo di un Cliente.

GESTIONE PREVENTIVI

E' possibile effettuare un preventivo è semplice e veloce. Tramite la procedura dei Preventivi si può calcolare e stampare il prezzo di una offerta in un qualsiasi periodo in pochi secondi.

QUADRO SPIAGGIA

Il Quadro spiaggia permette di avere una visualizzazione giornaliera della Vostra spiaggia del tutto simile al quadro cartaceo. E' possibile visualizzare la scheda del cliente per ogni ombrellone occupato ed effettuare una prenotazione giornaliera veloce. Nella visualizzazione del Quadro spiaggia è possibile controllare: i numeri degli ombrelloni, il nome del Cliente, le date di arrivo e di partenza, l'offerta assegnata, il numero di lettini, sdrai e sedie, se il Cliente è arrivato, se il Cliente ha pagato, il nominativo e le **date** di arrivo e partenza del prossimo Cliente.

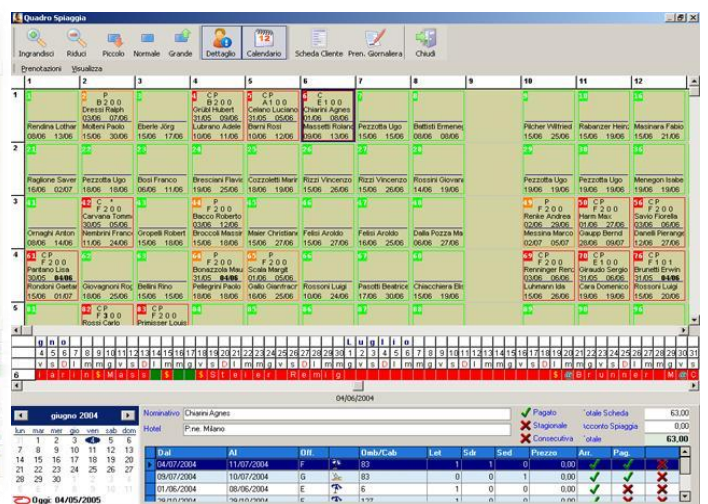
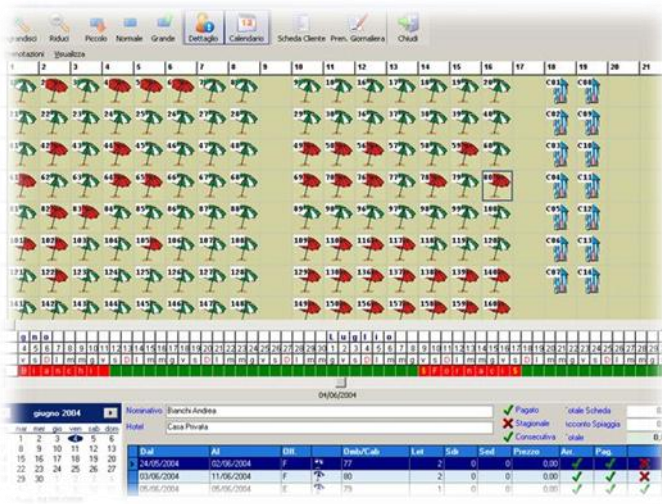

CALENDARIO PRENOTAZIONI

Attraverso il calendario è possibile avere una visione dettagliata e completa del planning delle prenotazioni, rilevando in modo intuitivo il modo in cui occupare in maniera ottimale gli ombrelloni liberi in piccoli periodi. Questa visualizzazione diventa indispensabile durante i mesi di Luglio e Agosto per riempire gli ombrelloni liberi anche per pochi giorni. Con il calendario è possibile: effettuare una prenotazione veloce selezionando un ombrellone ed un periodo libero, effettuare uno spostamento di ombrellone selezionando la parte iniziale o finale di una prenotazione.

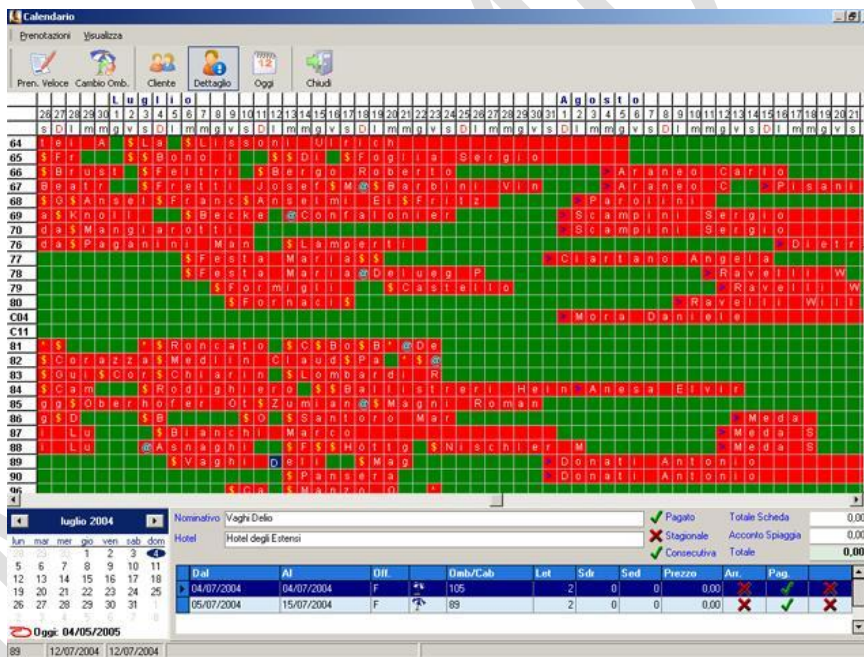

RICERCA GUIDATA PRENOTAZIONI

All'interno del calendario prenotazioni è possibile attivare la procedura di ricerca guidata ombrelloni liberi. Questa funzione attraverso un sistema di ricerca operativa guidata permette di ricercare gli ombrelloni liberi in un periodo dividendo la prenotazione in più ombrelloni in modo tale da riempire i periodi liberi nella maniera ottimale permettendo di "incastrare" prenotazioni difficilmente individuabili senza uno strumento informatico avanzato.

STAMPE E STATISTICHE

E' semplicissimo stampare: le partenze, i cambi di ombrellone, l'elenco delle prenotazioni, la situazione giornaliera della spiaggia ombrellone per ombrellone, il quadro della situazione giornaliera della spiaggia, il listino prezzi, l'elenco dei clienti, le etichette con gli indirizzi dei clienti, la statistica degli ombrelloni e degli accessori occupati in un periodo. Sono disponibili i grafici con: l'occupazione degli Ombrelloni, Sdrai, Sedie e Cabine durante la stagione, le presenze suddivise per Hotel, gli incassi suddivisi per Hotel.

Gestione Prenotazioni

Dal: 05/06/2004 Al: 13/06/2004

Nominativo	AI	Omb/Cab	Nr. Omb / Cab	Nr. Lettini	Nr. Sdrai	Nr. Sedie	Arrivato	Pagato	Conservativo
Dal: 05/06/2004 (2 Prenotazioni, 3 Lettini, 0 Sdrai, 0 Sedie)									
Ott. - E (1 Prenotazioni, 1 Lettini, 0 Sdrai, 0 Sedie)									
Enoch Andiso	15/06/2004	Ombelone	79	1	0	0	✓	✓	✗
Ott. - F (1 Prenotazioni, 2 Lettini, 0 Sdrai, 0 Sedie)									
Dal: 06/06/2004 (2 Prenotazioni, 4 Lettini, 0 Sdrai, 0 Sedie)									
Dal: 07/06/2004 (5 Prenotazioni, 10 Lettini, 0 Sdrai, 0 Sedie)									
Ott. - F (5 Prenotazioni, 10 Lettini, 0 Sdrai, 0 Sedie)									
Montagna Loris	15/06/2004	Ombelone	60	2	0	0	✓	✓	✗
Rossi Ervin	15/06/2004	Ombelone	158	2	0	0	✓	✓	✗
Rossi Luca	20/06/2004	Ombelone	120	2	0	0	✓	✗	✗
Rossi Luca	20/06/2004	Ombelone	110	2	0	0	✓	✗	✗
Rossi Luca	20/06/2004	Ombelone	110	2	0	0	✓	✗	✗
Dal: 08/06/2004 (4 Prenotazioni, 8 Lettini, 0 Sdrai, 0 Sedie)									
Dal: 09/06/2004 (2 Prenotazioni, 2 Lettini, 0 Sdrai, 0 Sedie)									
Dal: 10/06/2004 (7 Prenotazioni, 8 Lettini, 1 Sdrai, 0 Sedie)									
Ott. - D (3 Prenotazioni, 5 Lettini, 1 Sdrai, 0 Sedie)									
Rossi Carlo	18/06/2004	Ombelone	144	1	1	0	✓	✗	✗
Rossi Rosi	12/06/2004	Ombelone	5	2	0	0	✗	✓	✗
Lanciano Arkko	11/06/2004	Ombelone	4	2	0	0	✓	✓	✗
Ott. - E (3 Prenotazioni, 3 Lettini, 0 Sdrai, 0 Sedie)									
Falci Ardido	25/06/2004	Ombelone	142	1	0	0	✓	✗	✗
Rossetti Luigi	24/06/2004	Ombelone	65	1	0	0	✓	✓	✗
Metteri Rainer	10/06/2004	Ombelone	77	1	0	0	✓	✗	✗
Ott. - H (1 Prenotazioni, 0 Lettini, 0 Sdrai, 0 Sedie)									
Dal: 11/06/2004 (1 Prenotazioni, 2 Lettini, 0 Sdrai, 0 Sedie)									
Dal: 12/06/2004 (5 Prenotazioni, 10 Lettini, 0 Sdrai, 0 Sedie)									
Dal: 13/06/2004 (1 Prenotazioni, 1 Lettini, 0 Sdrai, 0 Sedie)									

Info e preventivi gratuiti : www.mmedia.4000.it - mmediabusiness@tiscali.it +39 334/24.80.279